

cercetare arheologică a suprafețelor de construcții • prospecțiuni arheologice • săpături de salvare • consultanță în construcții
• arheologie industrială • cercetări arheologice conexe grădinăritului și lucrărilor agricole • arheologie subacvatică • istoricul
construcțiilor • cercetare istorică • lucrări de supraveghere • consultanță și proiectare de expoziții

În calitate de companie ce operează la nivel european, ne ocupăm cu monitorizarea și documentarea arheologică a zonelor afectate de proiectele de construcții. Printre clienții noștri se numără administrații de infrastructură, mari companii de construcții rutiere, centre de tehnologie, precum și mici constructori.

Avem o experiență îndelungată în supravegherea lucrărilor de amenajare a suprafețelor destinate spațiilor comerciale, construcțiilor de clădiri, parcurilor eoliene, centralelor biogaz, precum și a diverselor structuri de trasee. De-a lungul timpului, echipa noastră a monitorizat numeroase proiecte de construcție de zone rezidențiale, ocolitoare, dar și de parcuri comerciale. Reprezentăm una din marile companii din branșă.

Personalul nostru excelent instruit include arheologi, cu deosebire specializați în pre- și protoistorie, tehnicieni de săpături, tehnicieni de sondaj, graficieni și proiectanți, precum și ajutoare cu experiență de lucru în domeniul arheologiei.

De asemenea, dispunem de un stoc extins de aparatură și tehnologie destinate măsurătorilor și documentării de ultimă generație și colaborăm cu mai multe colegii și universități la dezvoltarea continuă a acestor tehnici și pentru efectuarea diverselor analize aferente lucrărilor din teren.



proiectul rezidențial
Berlin-Biesdorf,
Berlin



Parcul eolian Blindow, districtul Uckermark, Brandenburg



Săpături arheologice
+
Monitorizarea proiectelor
de construcții



Rețeaua ocolitoare Dornswalde, districtul Teltow-Fläming, Brandenburg



proiecte liniare pentru dezvoltarea infrastructurii



Fabrica de biogaz Belleben
districtul Salzland, Sachsen-Anhalt



René Bräunig M.A.

Propststraße 1
D-10178 Berlin

www.aab-archaeologie.de

Tel/Fax: +49 30- 294 18 70
Mobil: + 49 172- 91 74 547
Email: rene-braeunig@t-online.de



măsurători topografice la castelul Schanzenburg, distr. Uckermark, Brandenburg

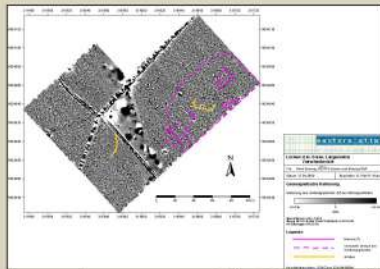
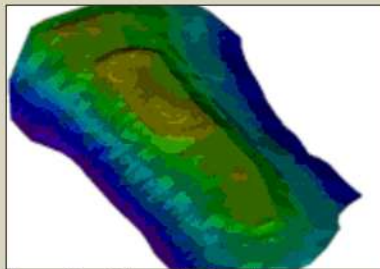

prospecțiunea geomagnetică a Mithraeum-ului din Luchem, Düren, Renania de Nord-Westfalia



arheologie subacvatică



documentarea și redarea 3D a structurilor (cuptor din perioada migrațiilor, Bad Nauheim)



prospecțiuni cu detectorul de metale în Brandenburg and der Havel

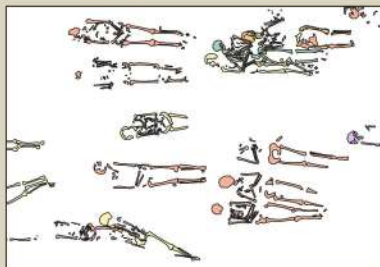

cimitirul modern de la Freiburg, distribuția orizontală și verticală a mormintelor



investigații antropologice ale înmormântărilor medievale și moderne timpurii



necropola de epoca bronzului de la Blumenhagen, Brandenburg



Castelul Klöden, Saxonia-Anhalt



castelul medieval târziu de la Cucagna, Friuli, Italia



palatul baroc de la Meseberg, casa oficială de oaspeți a guvernului federal german



Cartierul I din Schwedt, distr. Uckermark

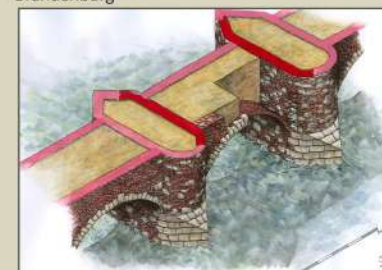

podul medieval de la Mühlberg, distr. Elbe-Elster



biserica Sf. Nicolae de la Luckau, Brandenburg

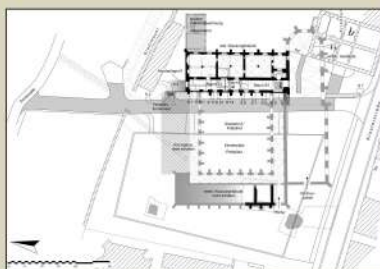

mănăstirea Gransee, Brandenburg



platforma din lemn a drumului de sec. XIII din Doberlug-Kirchhain, Brandenburg

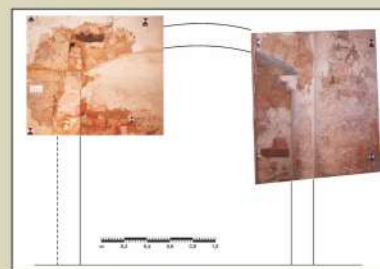

documentarea clădirilor istorice



tezaurul de monede de sec. XI de la Leest



tezaurul de aur din sec. XVII de la Fürstenberg

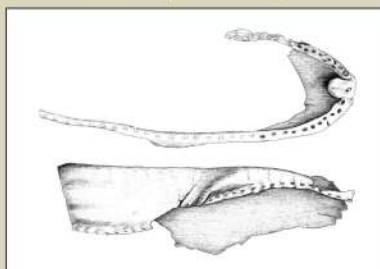

talpă încălțăminte, per. medievală, Doberlug-Kirchhain



cataramă pentru cureaua din perioada migrațiilor, Hassleben, distr. Uckermark



mandibulă de cal, perioada modernă, Kenzingen



vârf de săgeată, cimitirul modern Freiburg